

KARIBAN

K438

LIGHTWEIGHT COTTON HOODED SWEATSHIRT

- Modische Jacke mit Enzymwäsche für eine optimale Bedruckbarkeit.
- Modischer, entspannter Schnitt.
- Weiche Textur, mit hohem Tragekomfort.

100 % gekämmte Baumwolle, Enzymwäsche veredelt (Oxford Grey: 90 % Baumwolle / 10 % Viskose). Super weiche Textur. Moderner, lässiger Schnitt. Kontrastfarbendes Nackenband (Dark Grey bei Farbton Oxford Grey und Oxford Grey bei allen anderen Farbtönen). 2 Kängurutaschen. Ärmelabschlüsse und Bund abgesetzt. Reißverschluss und Kordelzug an der Kapuze in Kontrastfarbe. Zertifizierte STANDARD 100 by OEKO-TEX® CQ1007/7, IFTH.

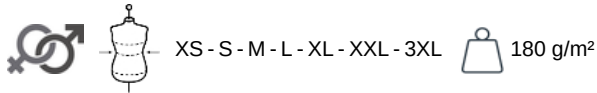

Zusätzliche Informationen

Logistik



Herkunftsland

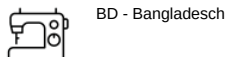

Zolltarifnummer

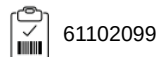

Waschanleitung



KARIBAN

K438

LIGHTWEIGHT COTTON
HOODED SWEATSHIRT

Maße

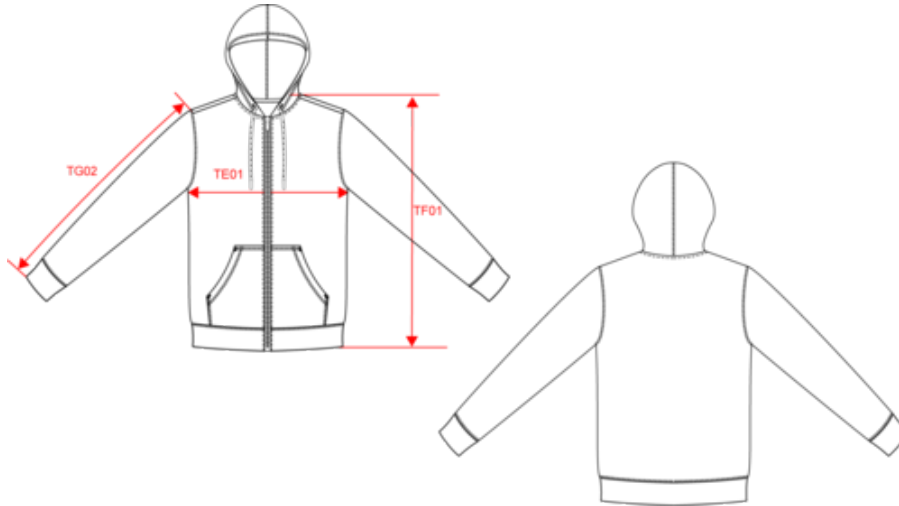

Measurements in cm	XS	S	M	L	XL	XXL	3XL
TE01 - 1/2 chest width at 1.5cm below armhole	48.00	51.00	54.00	57.00	60.00	63.00	66.00
TF01 - Total height from HSP	66.00	68.00	70.00	72.00	74.00	76.00	78.00
TG02 - Long sleeve length	63.75	64.75	65.75	66.75	67.75	68.75	69.75

KARIBAN

K438

LIGHTWEIGHT COTTON HOODED SWEATSHIRT

Farbinformationen



Black
RVB : 35,35,37
Pantone C : Black
Pantone TCX : 19-4004TCX



Light Royal Blue
RVB : 53,95,151
Pantone C : 653C
Pantone TCX : 18-4041TCX



Navy
RVB : 41,46,56
Pantone C : 433C
Pantone TCX : 19-4012TCX



Oxford Grey
RVB :
Pantone C : Based on Cool gray 7C
Pantone TCX : Based on 16-3850TCX



Red
RVB : 195,32,54
Pantone C : 200C
Pantone TCX : 19-1664TCX



White
RVB : 236,236,252
Pantone C : White
Pantone TCX : 11-0601TCX

Logistik



5



20

Sizes	Width (cm)	Height (cm)	Length (cm)	Net weight (kg)	Gross weight (kg)	Pieces/Box	Pieces/Bundle
XS	0.00	0.00	0.00	0.00000	0.00000	20	0
S	0.00	0.00	0.00	0.00000	0.00000	20	0
M	0.00	0.00	0.00	0.00000	0.00000	20	0
L	0.00	0.00	0.00	0.00000	0.00000	20	0
XL	0.00	0.00	0.00	0.00000	0.00000	20	0
XXL	0.00	0.00	0.00	0.00000	0.00000	20	0
3XL	0.00	0.00	0.00	0.00000	0.00000	20	0